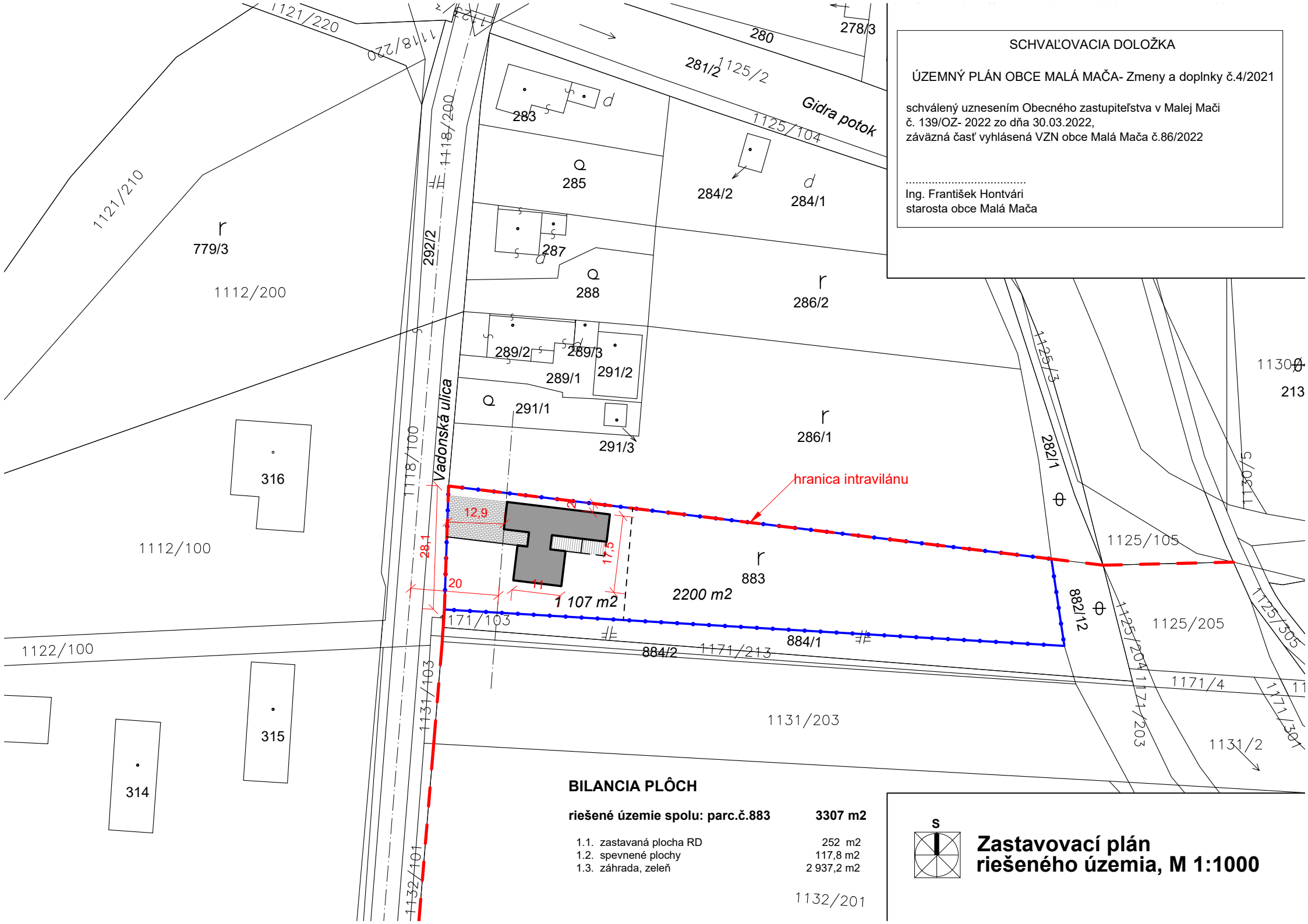

SCHVAĽOVACIA DOLOŽKA

ÚZEMNÝ PLÁN OBCE MALÁ MAČA- Zmeny a doplnky č.4/2021

schválený uznesením Obecného zastupiteľstva v Malej Mači
č. 139/OZ- 2022 zo dňa 30.03.2022,
záväzná časť vyhlásená VZN obce Malá Mača č.86/2022

.....
Ing. František Hontvári
starosta obce Malá Mača

BILANCIA PLÔCH

riešené územie spolu: parc.č.883	**3307 m2**
1.1. zastavaná plocha RD	252 m2
1.2. spevnené plochy	117,8 m2
1.3. záhrada, zeleň	2 937,2 m2

S

Zastavovací plán riešeného územia, M 1:1000